

Stato Modificato - Pianta piano terra e piano seminterrato

scala 1:100

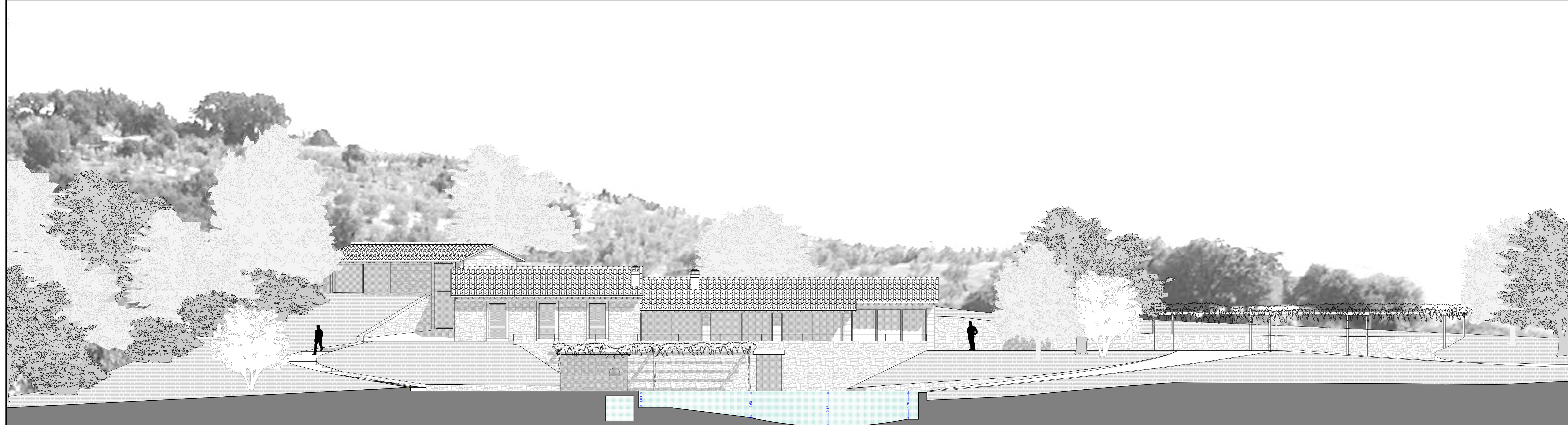

Stato Modificato - Prospetto Sud-Ovest

scala 1:100

PROGETTO

Recupero ed ampliamento
di fabbricato ad uso
residenziale

COMUNE DI GUARDEA

Località
Selvarella

Proprietà
Miliacca Agostino
Lattanzi Alba

Disegno
Stato Modificato
pianta piano terra e seminterrato
prospetto Sud-Ovest

Modifiche

Data
Agosto 2010

Scala
1:100

Collaboratori
Arch. Sandro Santarelli

Firme, Timbri

04